



Paciente: ORIEL DA COSTA

Idade: 44 **Sexo:** M

Solicitante: Dr(a) Select Odontologia **Data de Realização:** 23/10/2024 18:00

Análise McNamara

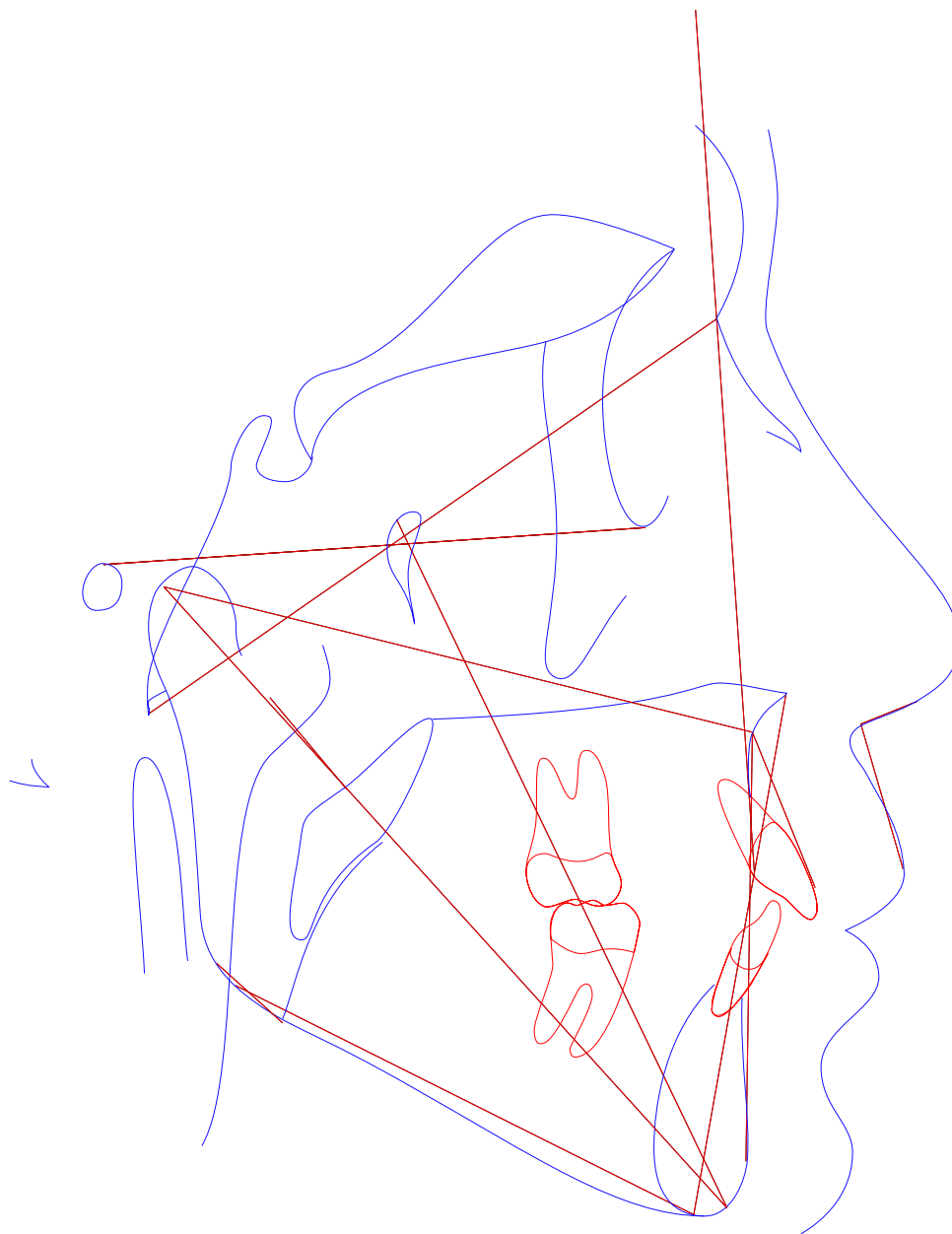



Paciente: ORIEL DA COSTA
Idade: 44 Sexo: M
Solicitante: Dr(a) Select Odontologia Data de Realização: 23/10/2024 18:00

Análise McNamara

	Fator	Valor Obtido	Padrão	Desvio	Classe	Representação Gráfica
Maxila x Base do Crânio						
1	A-N Perpendicular (A-N Po-Or)	1,092mm	1,1 ± 2,7	-0,008	Bom posicionamento	
2	Ângulo Naso-Labial (Prn.Sn-Ls)	95,652°	104,4 ± 12,5	-8,748	Bom ângulo	
Maxila X Mandíbula						
3	Co-Gn (Co-Gn)	121,139mm	109-112 ± 6,8	-8,748	---	
4	Co-A (Co-A)	87,56mm	99,8 ± 6	-12,24	---	
5	Mx-Md ((f)Mx-Md)	33,579mm	34,5 ± 4	-0,921	---	
6	Ena-Me (Ena-Me)	76,183mm	61-63 ± 5	-0,921	---	
7	Ângulo do Plano Mandibular (Po-Or.Go-Me)	30,466°	21,3 ± 3,9	9,166	---	
8	Ângulo do Eixo Facial (Ba-N.Gn-Ptm)	80,832°	90 ± 3	-9,168	Braquifacial	
Mandíbula x Base do Crânio						
9	Pog-N Perpendicular (Pog-N Po-Or)	-4,053mm	-0,3 ± 3,8	-3,753	Bom posicionamento	
Dentes						
10	Sf1/-A Perpendicular (Sf1/-A)	7,512mm	5,3 ± 2	2,212	Protrusão incisiva	
11	Protusão Incisivo Inferior (Ilii-A-Pog)	3,683mm	2,3 ± 2,4	1,383	Bom posicionamento	
Vias Aéreas						
12	Nfa-Nfp (Vasp-Vasa)	17,227mm	17,4 ± 4,3	-0,173	---	
13	Bfa-Bfp (Vaip-Vaia)	12,832mm	13,5 ± 4,3	-0,668	---	



Paciente: ORIEL DA COSTA

Idade: 44 **Sexo:** M

Solicitante: Dr(a) Select Odontologia **Data de Realização:** 23/10/2024 18:00

Análise USP-UNICAMP

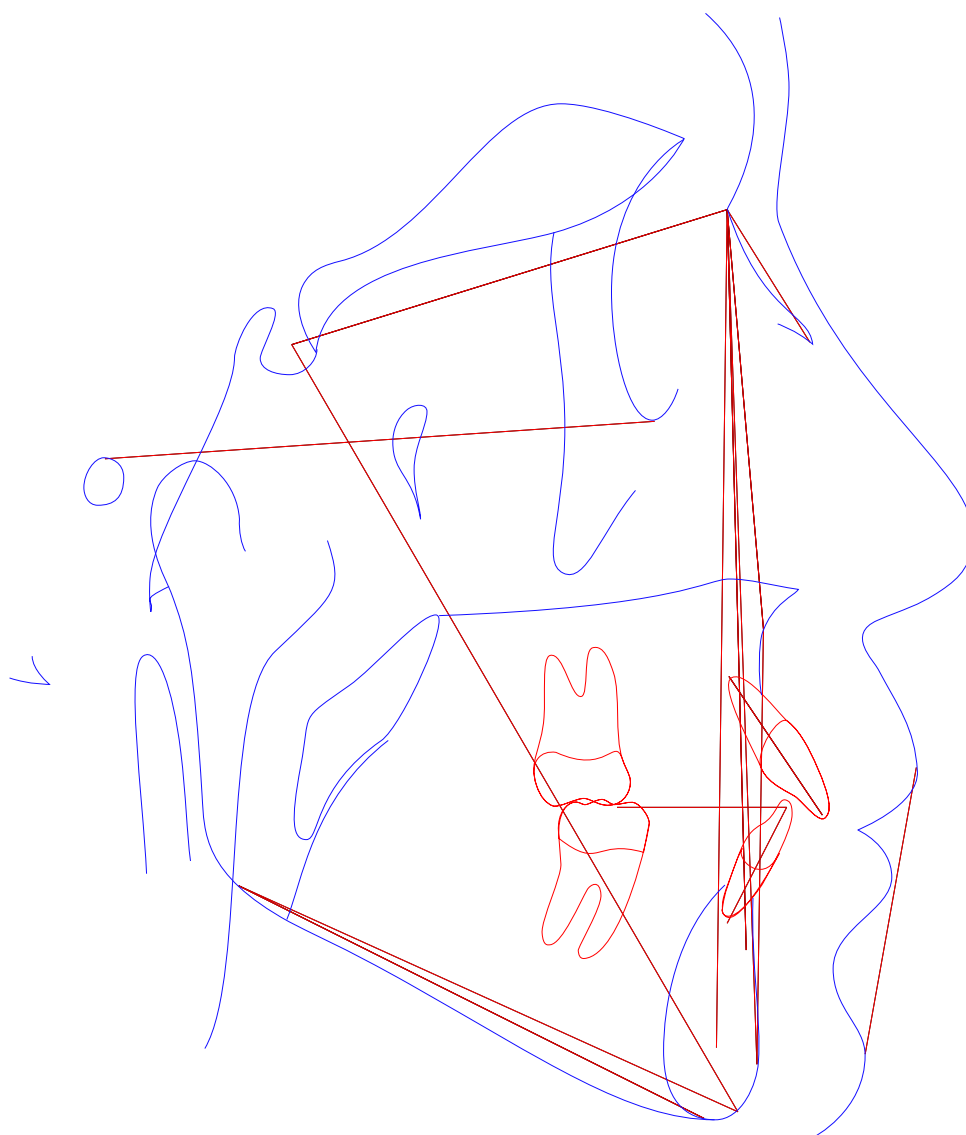



Paciente: ORIEL DA COSTA

Idade: 44 Sexo: M

Solicitante: Dr(a) Select Odontologia Data de Realização: 23/10/2024 18:00

Análise USP-UNICAMP

	Fator	Valor Obtido	Padrão	Desvio	Classe	Representação Gráfica
	I - Padrão cefálico					
1	SN-GoGn (SN-GoGn)	41,596°	32 ± 0,5	9,596	Dolicocefálico	
2	SN-Plano Oclusal (SN-Ppdlii)	17,218°	14 ± 0,5	3,218	Dolicocefálico	
3	FMA ((Go-Me).(Po-Or))	30,466°	25 ± 0,5	5,466	Dolicocefálico	
4	N-S.Gn (N-S.Gn)	77,056°	67 ± 0,5	10,056	Dolicocefálico	
	II - Relação Maxila/Mandíbula					
5	S-N.A (S-N.A)	77,716°	82 ± 0,5	-4,284	Max. Retruída	
6	S-N.B (S-N.B)	74,243°	80 ± 0,5	-5,757	Mand. Retruída	
7	A-N.B ((A-N).(N-B))	3,473°	2 ± 0,5	1,473	Classe II	
8	S-N.D (S-N.D)	72,039°	76 ± 0,5	-3,961	Mand. Retruída	
	III - Dentes em relação a maxila e mandíbula					
9	Incisivo Superior . NA ((Ais-lis).(N-A))	29,028°	22 ± 0,5	7,028	Vestibularizado	
10	Incisivo Superior - NA (IS-NA)	6,066mm	4 ± 0,5	2,066	Protruído	
11	Incisivo Inferior . NB ((lii-Aii)-(N-B))	28,622°	25 ± 0,5	3,622	Vestibularizado	
12	Incisivo Inferior - NB (lii-(N-B))	6,278mm	4 ± 0,5	2,278	Protruído	
13	1/.1 ((Ais-lis).(Aii-lii))	118,877°	131 ± 0,5	-12,123	Fechado	
14	IMPA ((Me-Go).(Aii-lii))	90,585°	87 ± 0,5	3,585	Vestibularizado	
	IV - Perfil ósseo e mole					
15	F10 (NLN.NPO-Or)	61,964°	22,5 ± 7,5	39,464	Macro	
16	H-Nariz (Pn-LsPog')	1,913mm	10 ± 1	-8,087	Convexo	
17	NAP ((f)NA.APog)	5,806°	0 ± 0,5	5,806	Convexo	
18	Pog-NB (Pog-(N-B))	1,106mm	---	5,806	---	
	Novo grupo					
19	NA.APog (NA.APog)	5,806°	---	5,806	---	
20	Convexidade do Ponto A (A-N-Pog)	3,086mm	---	5,806	---	



Paciente: ORIEL DA COSTA
Idade: 44 **Sexo:** M
Solicitante: Dr(a) Select Odontologia **Data de Realização:** 23/10/2024 18:00

ANÁLISE SINTÉTICA

Análise McNamara

A-N Perpendicular:	Bom posicionamento
Ângulo Naso-Labial:	Bom ângulo
Ângulo do Eixo Facial:	Braquifacial
Pog-N Perpendicular:	Bom posicionamento
Sf1/-A Perpendicular:	Protrusão incisiva
Protusão Incisivo Inferior:	Bom posicionamento

Análise USP-UNICAMP

SN-GoGn:	Dolicocefálico
SN-Plano Oclusal:	Dolicocefálico
FMA:	Dolicocefálico
N-S.Gn:	Dolicocefálico
S-N.A:	Max. Retruída
S-N.B:	Mand. Retruída
A-N.B:	Classe II
S-N.D:	Mand. Retruída
Incisivo Superior . NA:	Vestibularizado
Incisivo Superior - NA:	Protruído
Incisivo Inferior . NB:	Vestibularizado
Incisivo Inferior - NB:	Protruído
1/.1:	Fechado
IMPA:	Vestibularizado
F10:	Macro
H-Nariz:	Convexo
NAP:	Convexo